

領収証発行システム 2016

■動作環境

OS	Windows 10 Windows 8.1
必須ソフトウェア	※ 日本語 32bit 版/日本語 64bit 版 に対応 Microsoft Access 2016 32bit 版
CPU/メモリ	上記 OS が快適に動作する CPU・メモリ
ハードディスク	インストール時に必要な空き容量として 100MB 以上
ディスクドライブ	CD-ROM ドライブ必須
解像度	1024×768 ドット以上
プリンタ	・ 上記 OS で動作可能 ・ ご使用される領収証券面などの不定形サイズ用紙、複写用紙が印刷可能 詳細については、弊社までお問い合わせください

※記載されている内容及び仕様、デザインは予告なしに変更する場合がありますので、あらかじめご了承ください。

AID

株式会社 アドヴァンスト・インフォメーション・デザイン

URL <https://www.a-i-d.co.jp/>

松本事業本部 〒390-1701 長野県松本市梓川倭 3820-1

Tel. 0263-78-8211(代)

東京事業本部 〒108-6303 東京都港区三田 3-5-27 住友不動産東京三田サウスタワー3階

Tel. 03-3769-0271(代)

大阪支社 〒532-0003 大阪府大阪市淀川区宮原 3-5-24 新大阪第一生命ビルディング3階

Tel. 06-6152-7871(代)

中国支社 〒732-0053 広島県広島市東区若草町 8-17

Tel. 082-568-4810(代)

エクシオグループ株式会社 中国支店4階

九州支社 〒812-0016 福岡県福岡市博多区博多駅南 1-8-36 JR博多駅南ビル6階

Tel. 092-483-0946(代)

販社代理店

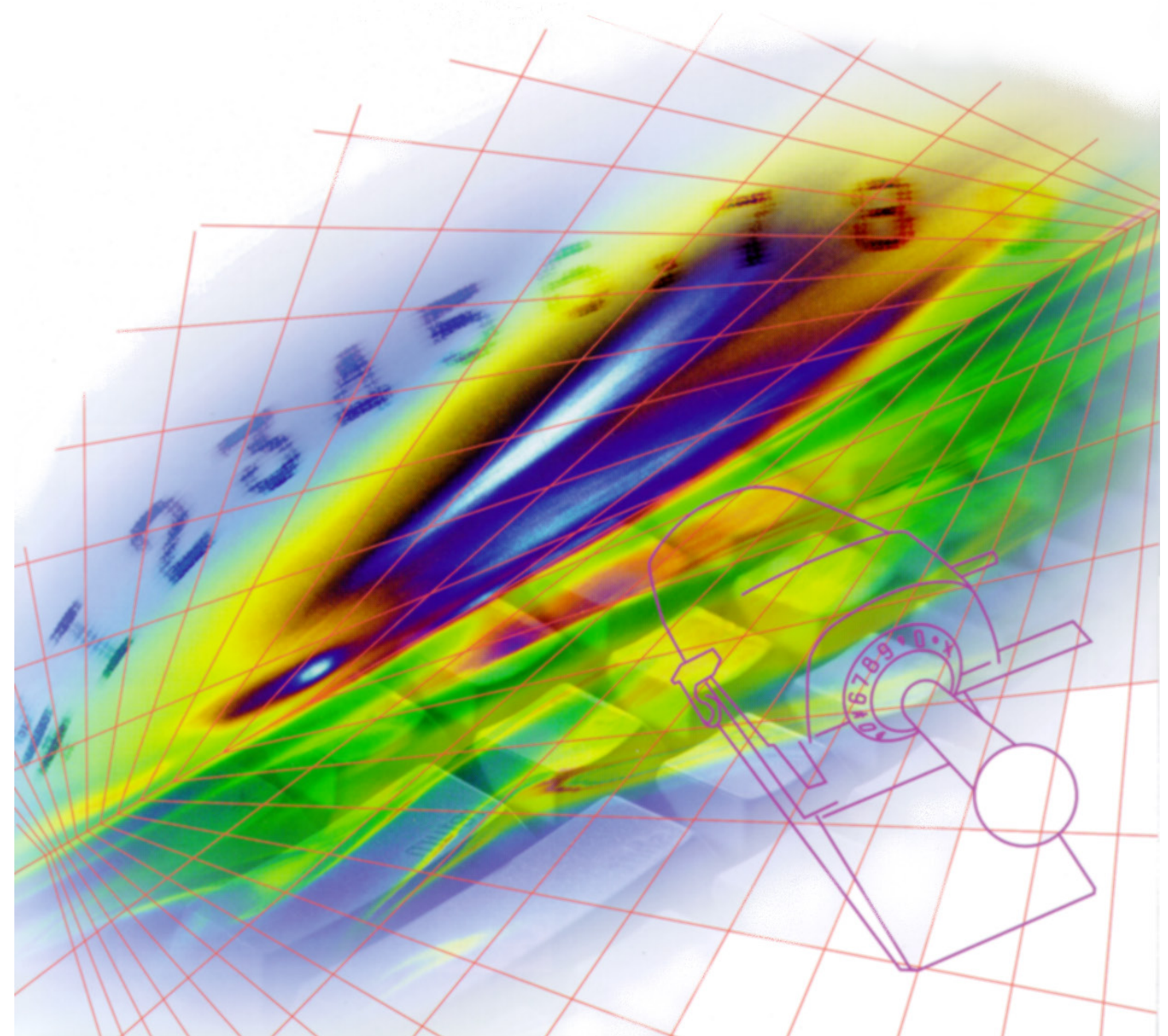

きれいに、簡単に領収証発行！節税も実現！軽減税率制度にも対応！

領収証発行業務の効率化を実現

- 発行予定や発行後の領収証情報を一覧形式で印刷できますので、発行前後の確認が容易です。
- 各種郵送関連帳票を印刷できますので、郵送準備の手間が軽減されます。
 - 送付案内状
 - 封筒の宛名書き(縦書き・横書き)
 - 郵送明細表
- 印紙税納税申告書に直接印刷できますので、手書きの手間が軽減されます。



▲メニュー画面(登録・発行関連メニュー)



▲メニュー画面(郵送・印紙税関連メニュー)

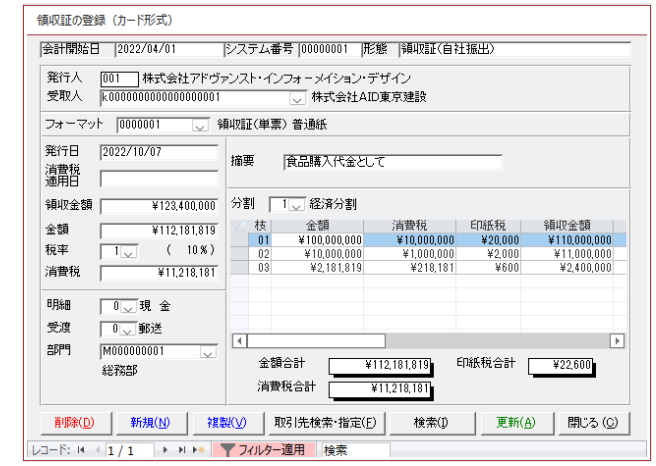

▲領収証登録画面

印紙税の節税

- 印紙税が低額になるように領収金額の自動分割を行い、税負担を軽減します。

消費税の軽減税率制度

- 軽減税率制度に対応した領収証が発行できます。

各種財務会計システムとの連携で業務効率アップ

- 貴社でお使いの財務会計システムとデータ受け渡しができますので、二重登録の手間が不要です。
※財務会計システムとの連携については、別途お問い合わせください

豊富な機能がサポート

- どのような領収証レイアウトにも対応できます。
- 領収金額の登録方法として、消費税の内税、外税、非課税のいずれのパターンにも対応しているため、貴社のニーズに合わせた方法を選択することができます。
- 領収金額の印字は、算用数字または漢数字から選択できます。算用数字を選択した場合は、改竄防止となるチェックライター風数字で印字します。
- 送付案内状の文面は自由に編集できます。
- 印紙税納税申告書に、法人番号・マイナンバーを印字できます。
- 印紙税法改定時には、印紙税額の変更が可能です。
- 利用者ごとにIDとパスワードを設定でき、使用できる機能(メニュー)も制限できます。

▲発行予定表

▲送付案内状



▲領収証(金額に算用数字を使用)

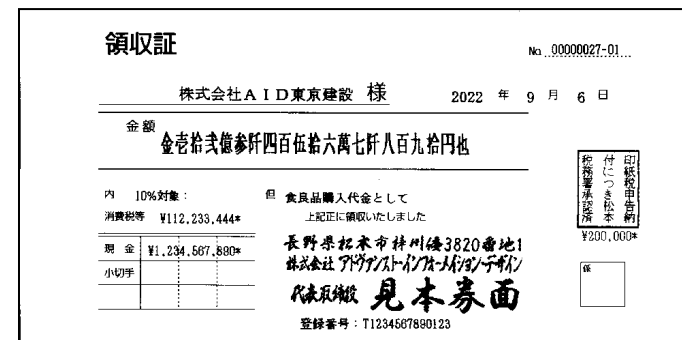

▲領収証(金額に漢数字を使用)

▲印紙税納税申告書

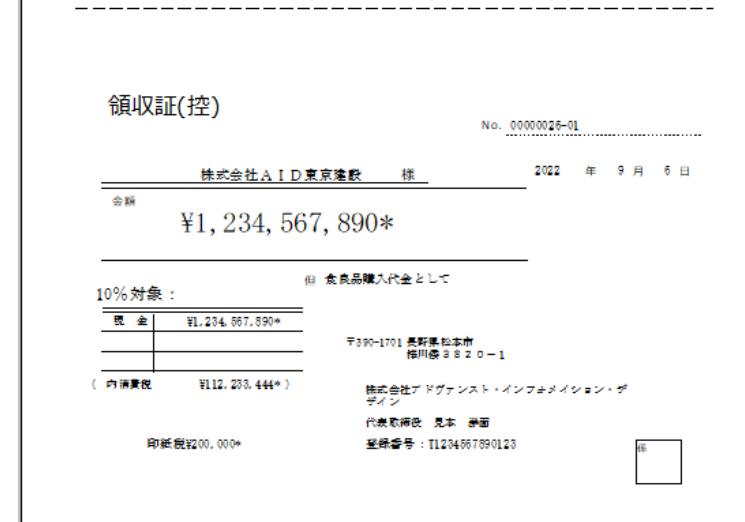
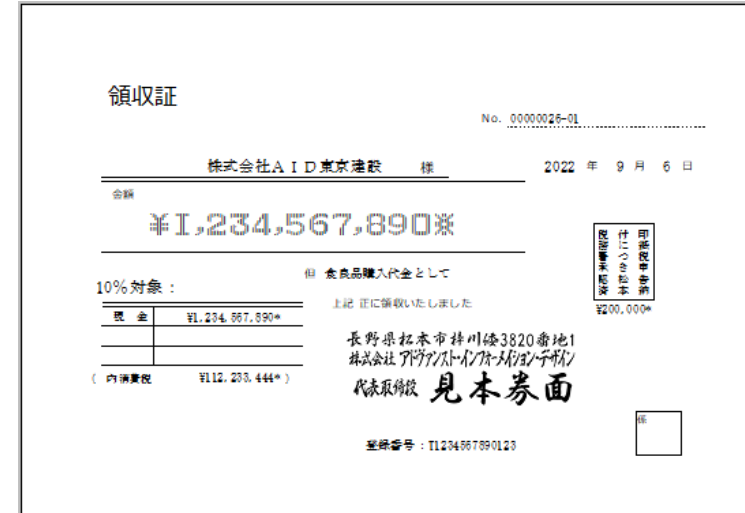

▲領収証